

VERIFICA COERENZA CON I  
COMUNI LIMITROFI E CON IL PTCP

Sistema Ambientale



Il Progettista  
Fernando Lucato  
**AUA** ARCHITETTI URBANISTI ASSOCIATI  
Piazza Fontana, 139 - 36029 Vicenza  
Tel. 0444.255317 Fax. 0444.238860 - info@auaproject.com  
Cell. Luisa Della Costa, Elena Mariani

Analisi Geologiche  
Claudia Centomo  
**Dolomiti Studio**  
Geologia, Geotecnica, Territorio e Ambiente  
Piazza Colombo, 8/A - 36076 Recanaro Terme (VI)  
Tel. e Fax. 0445 - 790229 info@dolomistudio.it  
Cell. Laura Houlès

Analisi Agronomiche  
Ruggero Giorio  
Via Lago di Comò 89/2 - 36100 Vicenza Tel/fax 0444-920983  
Cell. Alberto Furlan, Roberto Mengoni

Informatizzazione  
Realizzazione GIS con Intergraph GeoMedia  
**STUDIO LUCA ZANELLA INGEGNERE**  
33100 UDINE via 2001 marzo n.19 luca@znl.it

Adottato con Delibera del Consiglio Comunale n. 66 del 22.12.2009  
Approvato con Conferenza di Servizi del 19.01.2011

Gennaio 2011

Coerenza sistema ambientale

LEGENDA

----- Confine comunale e del PAT

PIANO DI ASSETTO DEL TERRITORIO DI COSTABISSARA

- Area di connessione naturalistica (Buffer zona)
- Isole ad Elevata naturalità (Stepping Stone)
- Area nucleo
- Corridoio ecologico
- Ambiti per la formazione di parchi e riserve naturali
- Invarianti (tav. 2)**
- Invariante agronomico/produttiva - forte integrità agricola
- Invarianti paesaggistica - elevato valore paesaggistico - elementi lineari di pregio
- Invariante di tipo ambientale: risorgive - aree umide - sup boscate
- Invariante storico monumentale: mura - acquedotto - centuriazione
- Invarianti (tav. 3)**
- Fragilità di tipo storico-archeologica
- PTCP e PIANIFICAZIONE SOVRAORDINATA**
- Rete idrografica principale
- Sito Interesse Comunitario
- Restoration area

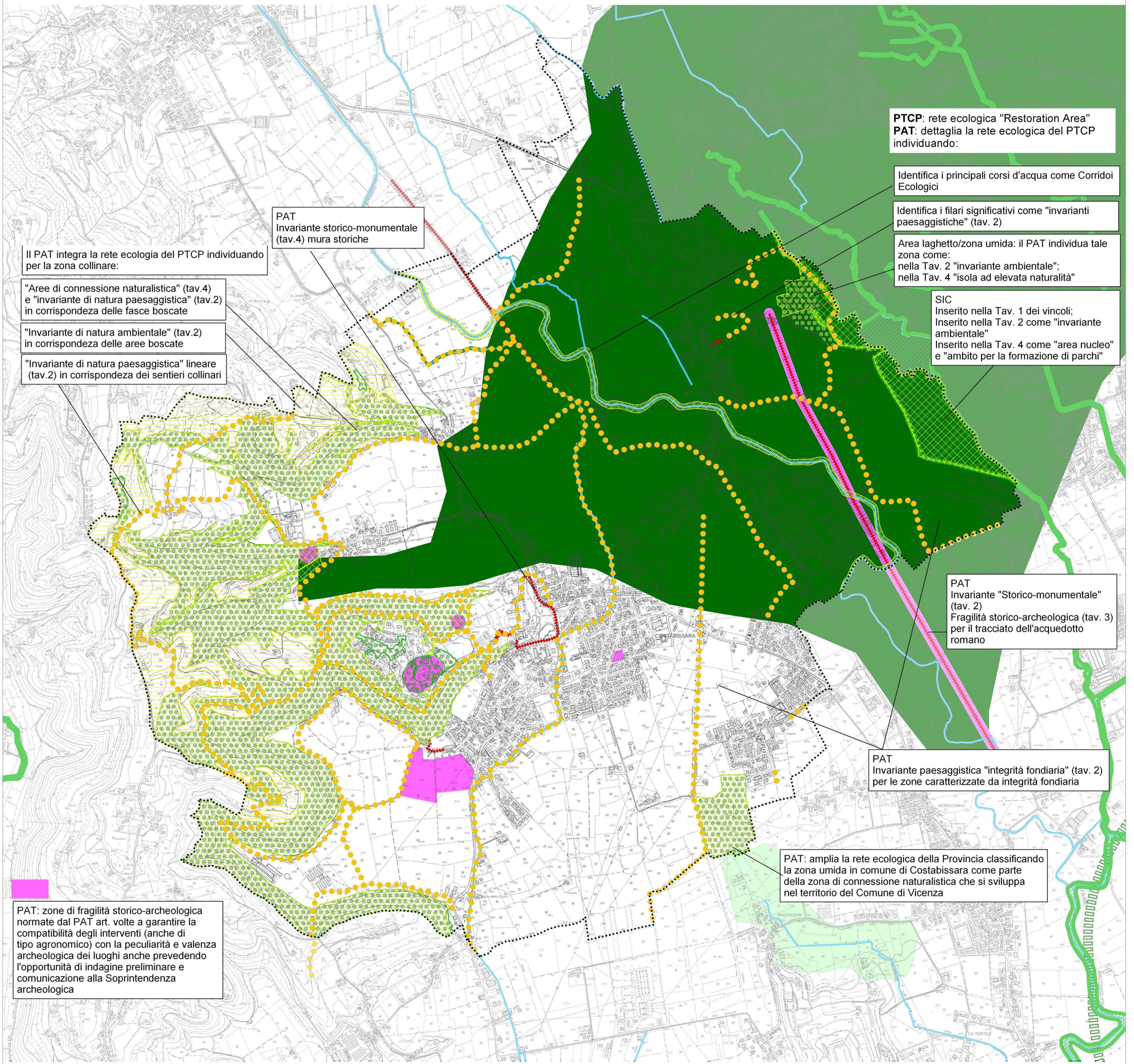

Il PAT integra la rete ecologica del PTCP individuando per la zona collinare:

"Aree di connessione naturalistica" (tav.4) e "invariante di natura paesaggistica" (tav.2) in corrispondenza delle fasce boscate

"Invariante di natura ambientale" (tav.2) in corrispondenza delle aree boscate

"Invariante di natura paesaggistica" lineare (tav.2) in corrispondenza dei sentieri collinari

PAT Invariante storico-monumentale (tav.4) mura storiche

PTCP: rete ecologica "Restoration Area"  
PAT: dettaglia la rete ecologica del PTCP individuando:

Identifica i principali corsi d'acqua come Corridoi Ecologici

Identifica i filari significativi come "invarianti paesaggistiche" (tav. 2)

Area laghetto/zona umida: il PAT individua tale zona come:  
nella Tav. 2 "invariante ambientale";  
nella Tav. 4 "isola ad elevata naturalità"

SIC  
Inserito nella Tav. 1 dei vincoli;  
Inserito nella Tav. 2 come "invariante ambientale"  
Inserito nella Tav. 4 come "area nucleo" e "ambito per la formazione di parchi"

PAT Invariante "Storico-monumentale" (tav. 2)  
Fragilità storico-archeologica (tav. 3) per il tracciato dell'acquedotto romano

PAT Invariante paesaggistica "integrità fondiaria" (tav. 2) per le zone caratterizzate da integrità fondiaria

PAT: amplia la rete ecologica della Provincia classificando la zona umida in comune di Costabissara come parte della zona di connessione naturalistica che si sviluppa nel territorio del Comune di Vicenza

PAT: zone di fragilità storico-archeologica normate dal PAT art. volte a garantire la compatibilità degli interventi (anche di tipo agronomico) con la peculiarità e valenza archeologica dei luoghi anche prevedendo l'opportunità di indagine preliminare e comunicazione alla Soprintendenza archeologica