

SEZIONE A-A

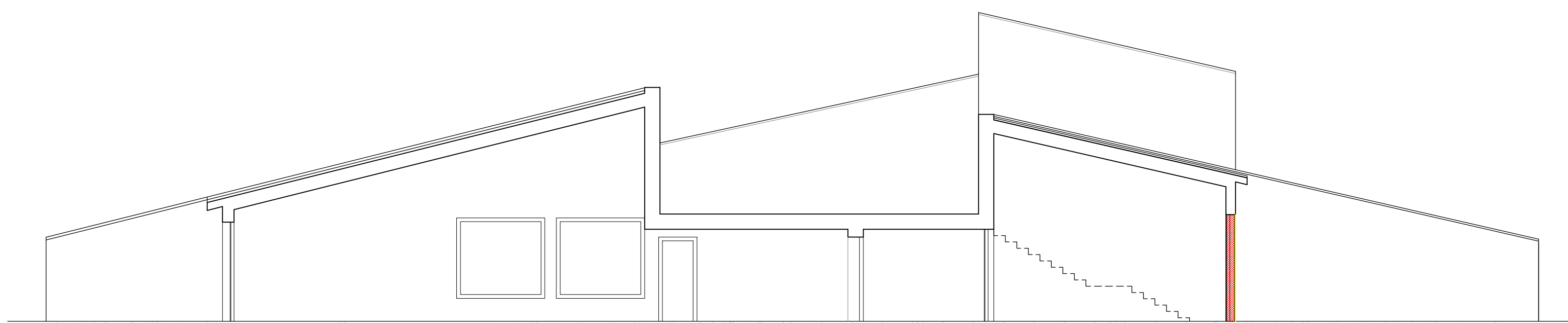

SEZIONE B-B

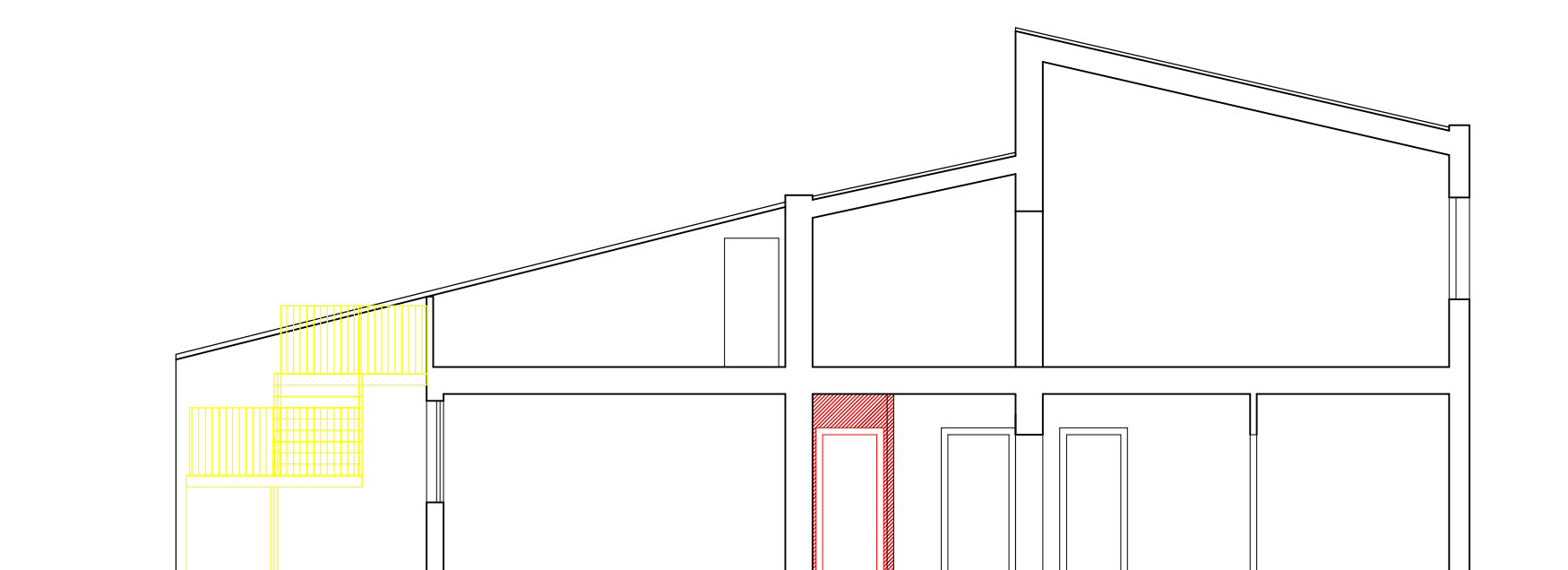

SEZIONE C-C

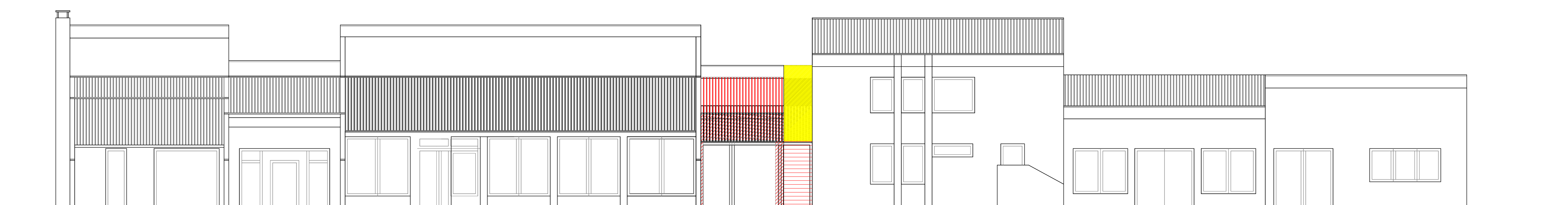

PROSPETTO EST



PROSPETTO OVEST

- Costruito
- Demolito

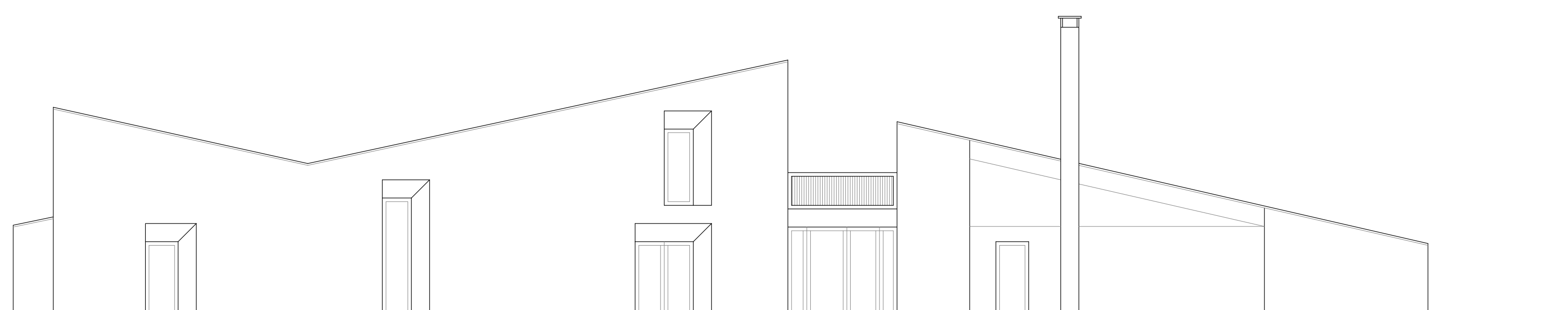

PROSPETTO EST

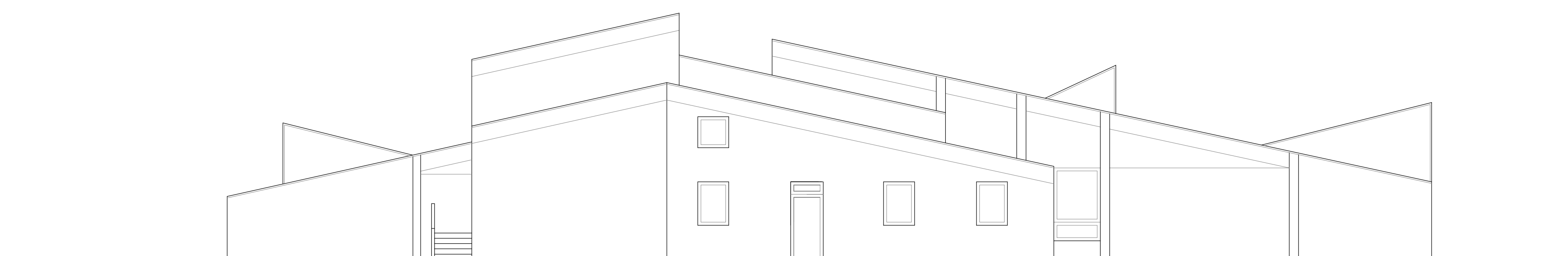

PROSPETTO EST



**PROGETTO
ESECUTIVO**

OPERE EDILI
ELABORATO 07

SOVRAPPOSIZIONI
Prospetti e sezioni

scala 1:100

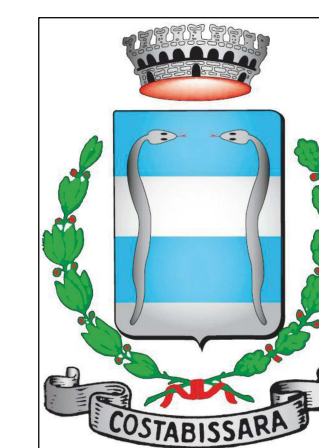

COMUNE DI COSTABISSARA
PROVINCIA DI VICENZA

INTERVENTI DI ADEGUAMENTO
ALLA PREVENZIONE INCENDI ALLA
SCUOLA MATERNA "SS. ANGELI
CUSTODI" DI COSTABISSARA

PROGETTO E DIREZIONE LAVORI
ING. DAVIDE GONZATO
Via Legione Antonini n°135/C
36100 Vicenza (VI)
Tel.- Fax. 0444/541869

RESPONSABILE UNICO PROCEDIMENTO
GEOM. MARINA LISTRANI

DATA: 22.04.2016